



Agri-PV Zaun PAN - CHECKLISTE

PROJEKTNAME:

AUFTRAGGEBER:

ANSCHRIFT:

ANSPRECHPARTNER:

E-MAIL:

TELEFON:

PROJEKTDATEN

AGRI-PV SYSTEM:

PAN - Solarzaun

Kategorie II: Bewirtschaftung zwischen den APV-Anlagenreihen (bodennahe, vertikale Aufständerung)

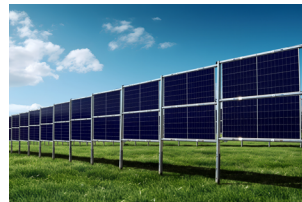

PROJEKTSTANDORT:

Land PLZ Ort

PROJEKTFLÄCHE:

m²

GPS-Koordinaten (aus Google Maps)

ANLAGENLEISTUNG:

kWp

MODUL:

Modulbezeichnung Modulleistung Wp x 1.134 x mm

ANORDNUNG:

 Süd Ost-West
Modulausrichtung Modulreihenabstand

ANPASSUNG AN:

nördliche östliche südliche westliche Flurstücksgrenze

ABSTAND MODUL-
UNTERKANTE - BODEN:

0,8 m Sonstiges:

KULTURART:

Ackerbau Dauerkultur Grünland Tierhaltung Sonstiges

GELÄNDEVERLAUF:

<6% 6% - 12% >12% (Neigungsangabe)



T.Werk GmbH
Greisbacherstraße 6
89331 Burgau
Tel. 08283-997904-0

Mail: info@t-werk.eu
Web: www.t-werk.eu
GF: Dipl.-Ing. Mathias Mader

Registergericht Memmingen
HRB: 15016
USt-Ident-Nr. DE282403364

Bank: Raiffeisenbank Niedere Alb eG
IBAN: DE 16 6006 9066 0211 0310 03
BIC: GENODES1RBA

DIENSTLEISTUNGEN

BODEN- UND STATIKGUTACHTEN SIND OBLIGATORISCH, ALLE WEITEREN DIENSTLEISTUNGEN OPTIONAL:

WR-STELLWAND (EXTERN):	ja	Stück	nein
WR-STELLWAND (AM ZAUN):	ja	Stück	nein
MONTAGE:	Rammarbeiten		Gestell- und Modulmontage
DC-VERKABELUNG:	ja		nein
ZAUNBAU:	ja	Anzahl Zauntore	nein
BATTERIESPEICHER:	ja		nein

WEITERFÜHRENDE DIENSTLEISTUNGEN & BERATUNGSANGEBOTE*

(ZUTREFFENDES BITTE ANKREUZEN)

UNTERSTÜTZUNG BEI DER VORSTELLUNG DES PROJEKTES BEIM STADT-/GEMEINDERAT

WISSENSCHAFTLICHE BETREUUNG DURCH UNIVERSITÄTEN BZW. FORSCHUNGSEINRICHTUNGEN,
VERMITTLUNG DES KONTAKTES UND KOORDINATION

UNTERSTÜTZUNG BEI DER AUSARBEITUNG DES LANDWIRTSCHAFTLICHEN NUTZUNGSKONZEPTES
GEM. DIN SPEC 91434:2021-05 ODER DIN SPEC 91492:2024-06

SONSTIGES

* Das Beratungsangebot ist optional und kann je nach Projekt variieren. Sollten innerhalb eines Projekts zusätzliche Beratungsbedarfe entstehen, kann das Angebot individuell an Ihre Bedürfnisse angepasst werden. Die Beratungskosten werden abhängig von der Art und Umfang der Beratung separat abgerechnet.

ANMERKUNGEN

BITTE GENAUEN FLÄCHENUMRISS PER GOOGLE EARTH EINZEICHNEN UND ALS SCREENSHOT SENDEN.

Netzanfrage gestellt

Zusage Netzverknüpfungspunkt vorhanden

Baugenehmigung vorhanden

DWG-Datei

NOTIZEN:



T.Werk GmbH
Greisbacherstraße 6
89331 Burgau
Tel. 08283-997904-0

Mail: info@t-werk.eu
Web: www.t-werk.eu
GF: Dipl.-Ing. Mathias Mader

Registriergericht Memmingen
HRB: 15016
USt-Ident-Nr. DE282403364

Bank: Raiffeisenbank Niedere Alb eG
IBAN: DE 16 6006 9066 0211 0310 03
BIC: GENODES1RBA

D384 | Stand 04/2026